Contradança

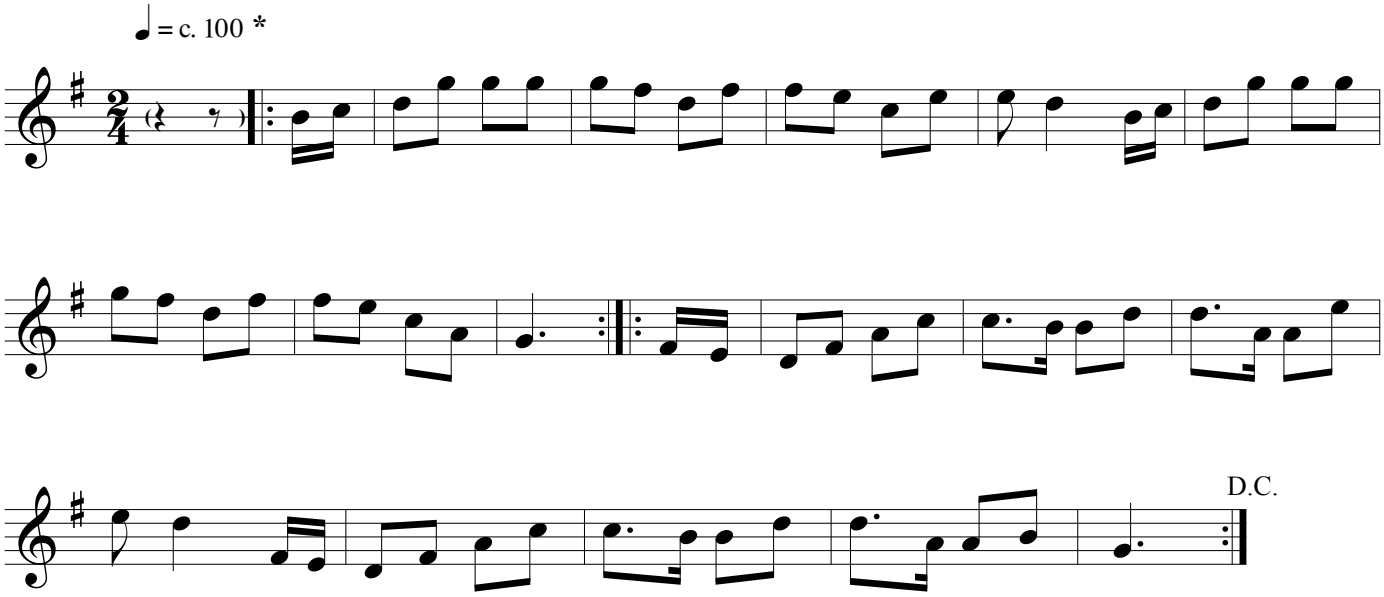

Melodia recolhida no álbum "Tunas do Marão", volume 4, por José Alberto Sardinha.
Interpretada pela Tuna de Viariz (Baião)

* Andamento da gravação. No entanto, pode ser tocada mais rápida para ser dançada

© NEFUP - Núcleo de Etnografia e Folclore da Universidade do Porto
"*As contradanças e quadrilhas enquanto património cultural imaterial da região duriense*", 2019-2020

Transcrição e Edição: Daniela Leite Castro